LUXEMBOURG

AMARILLO

Atrai e pega pragas voadoras.

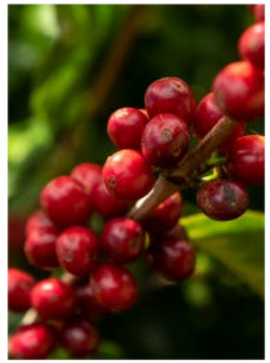






Armadilha entomológica

AMARILLO

Pode ser utilizado em estufas de produção agrícola, produção de adubos orgânicos, celeiros, estábulos de leite, currais, galpões de frango (poedeiras e corte), áreas industriais, depósitos de alimentos e nos mais variados ambientes.

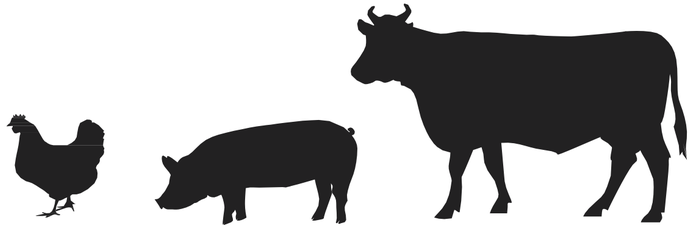

Formulação e componentes

AMARILLO

- Fácil de aplicar
- Alta durabilidade
- Fácil de renovar
- Monitoramento
- Produto de fácil remoção
- Ecológico
- Fácil de manejar
- Áreas externas

Registro

MINISTÉRIO DA AGRICULTURA, PECUÁRIA E ABASTECIMENTO
Ministério da Agricultura, Pecuária e Abastecimento, BLOCO D - Bairro Zona Cívico-Administrativa, Brasília/DF, CEP 70043900
Telefone: 61 32182728 e Fax: - http://www.agricultura.gov.br

21000.019840/2017-72

Ofício nº 75/2017/DFIA - MAPA

Brasília, 12 de maio de 2017.

Senhora
Milena Pessini
LUXEMBOURG BRASIL COMERCIO DE PRODUTOS QUÍMICOS LTDA.
Av. Iraí, 79 - conjunto 92 e 93-B
CEP: 04082-000 São Paulo/SP

Assunto: **Colas entomológicas. Dispensa de registro.**

Prezada senhora,

1. Em atenção à vossa consulta efetuada no processo n.º 21000.019840/2017-72, vimos informar que, de acordo com as características apresentadas no dossiê submetido, o produto "AMARILLO" não se enquadra dentre aqueles passíveis de registro pelo Ministério da Agricultura, Pecuária e Abastecimento pela Lei n.º 7.802, de 11 de julho de 1999.

2. De acordo com as informações contidas no processo trata-se de mistura pronta para uso, composta de elastômeros, resinas e água como solvente, tendo o uso proposto para monitoramento de insetos. Os insetos são fisicamente atraídos pelo pigmento de cor amarela utilizado na mistura. Dessa forma, o produto AMARILLO não se enquadra na definição de agrotóxicos, seus componentes e afins, pois não tem como finalidade alterar a composição da flora ou da fauna a com a finalidade de preservá-la da ação de seres vivos nocivos.

Atenciosamente,

ANDRÉ FELIPE C. P. DA SILVA
Diretor do DFIA/SDA

Documento assinado eletronicamente por **ANDRE FELIPE CARRAPATOSO PERALTA DA SILVA, Diretor do Departamento de Fiscalização de Insumos Agrícolas**, em 12/05/2017, às 17:15, conforme horário oficial de Brasília, com fundamento no art. 6º,§ 1º, do Decreto nº 8.539, de 8 de outubro de 2015.

A autenticidade deste documento pode ser conferida no site http://sistemas.agricultura.gov.br/sei/controlador_externo.php?acao=documento_conferir&id_orgao_acesso_externo=0, informando o código verificador **2366028** e o código CRC **D1289FB6**.

Referência: Caso responda este Ofício, indicar expressamente o Processo nº 21000.019840/2017-72 SEI nº 2366028

AMARILLO



Formulação e componentes

AMARILLO

Polímeros e Cristais refletivos

Através da luz natural, refletem diferentes tipos de “ondas” de luz, de vários tipos de cores, atraindo insetos não polinizadores.









Composição e fabricação

Composição:
Elastômeros sintéticos 35% ;Resinas sintéticas 20%; Água 45%
O Amarillo é um adesivo à base de água, recomendado para o monitoramento de insetos, podendo ser usado em ambientes fechados e abertos. Em sua composição não tem atrativo químico, e o inseto é atraído somente pela coloração amarela do produto.

Aplicação:
Amarillo já vem pronto para uso. Pode ser aplicado em qualquer superfície não porosa, seca e limpa (plástico, pvc e metal). Não precisa ser misturado com solvente ou água. A aplicação pode ser realizada com pulverizador costal ou pincel, em uma proporção de 80 a 100 mL/m2. Após o uso, lavar o equipamento utilizado com água e sabão.

Armazenar o produto em sua embalagem original, em local seco e fresco. Manter o produto fora do alcance de crianças e animais domésticos. Evitar comer, beber e fumar durante o manuseio. Em caso de ingestão acidental, procurar assistência médica, levando a embalagem.

Conteúdo líquido: 1 Litro
Número do lote e data de fabricação: vide embalagem
Prazo de validade: 2 anos

Importado por:
Luxembourg Brasil Comércio de Produtos Químicos Ltda.

Av. Iraí, 79 – cj 92 e 93 B – São Paulo-SP – Cep: 04082-000

Fone: (11) 5090-6633

CNPJ: 05.777.338/0001-78

AMARILLO

Prisma humano

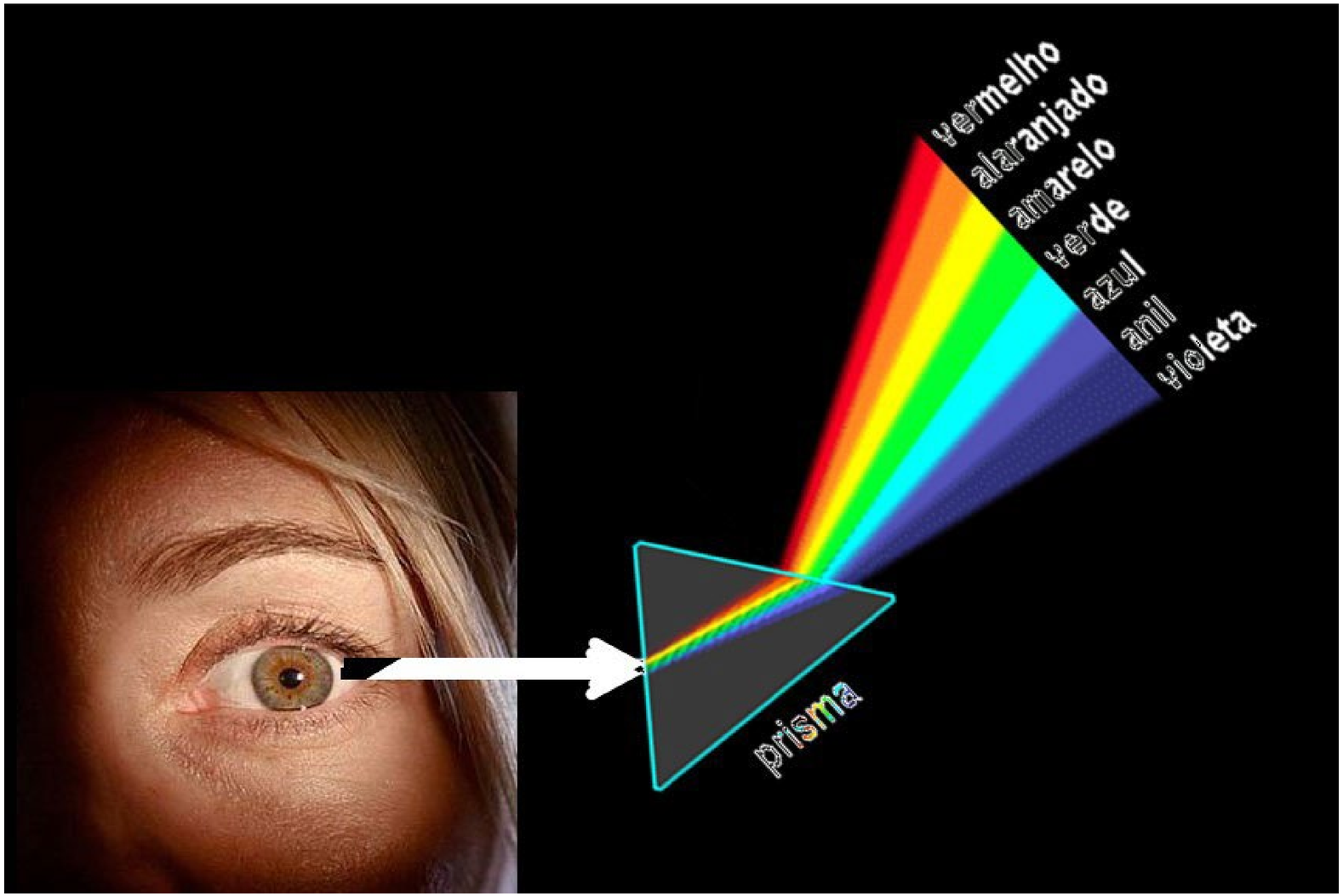

Prisma visual de insetos





Diferentes tipos de ondas

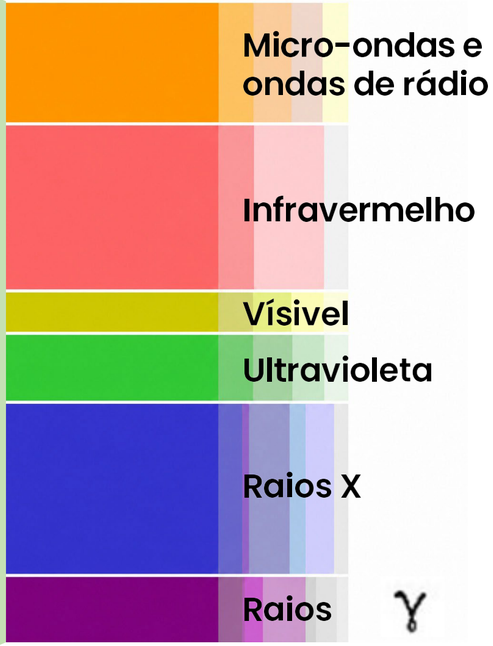



Estratégia de atratividade

Quando preso, o inseto “emite” sinais (feromônios)

Estes sinais atraem mais indivíduos da mesma espécie e predadores para a isca!

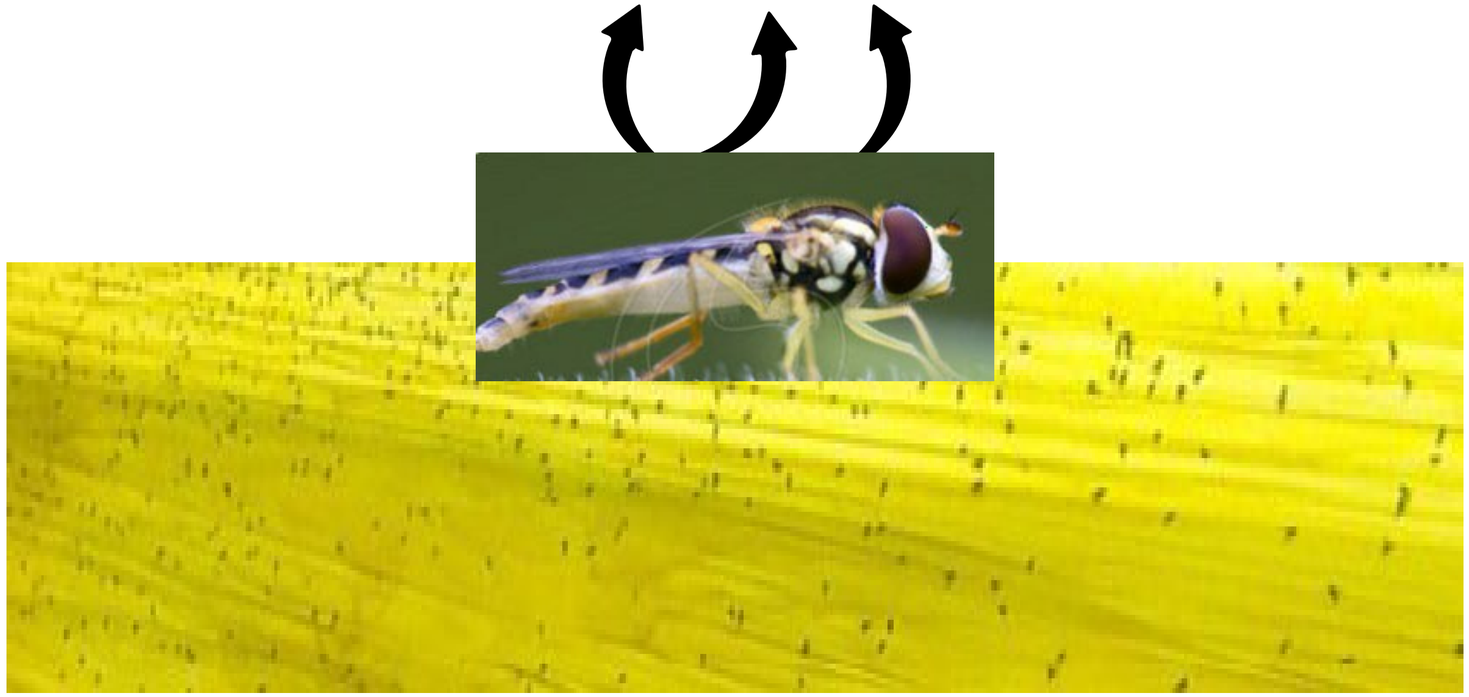

Materiais que posso aplicar X Como aplicar

Aplicação em estrutura plástica ou impermeável, superfícies não absorventes ou não porosas, garantindo a preservação da umidade do produto e sua eficiência por maior tempo de duração.





Rendimento : 12 m² – 18 m²



*Uso em áreas industriais







Pragas capturadas

AMARILLO

- Mosca “Berneira”
- Mosca Doméstica
- Mosca Varejeira
- Mosca de Orelha
- Mosca do Estábulo
- Mosca do Chifre
- Mosca do Esterco
- Entre outras...







Contribuímos para o conforto animal











Controle de pragas na agricultura

AMARILLO

- Mosca Branca
- Mosca Doméstica
- Trips
- Pulgões alados
- Percevejos
- Mariposas
- Cigarrinha
- Entre outras...


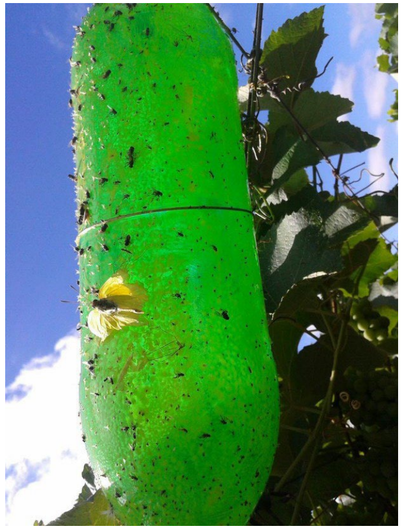

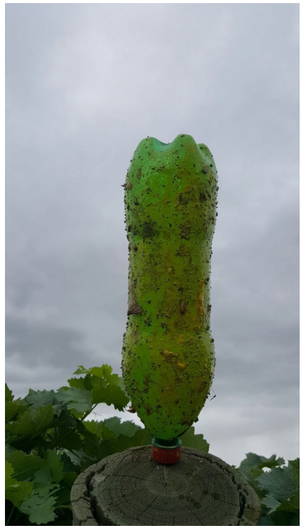

Redução populacional de pragas agrícolas



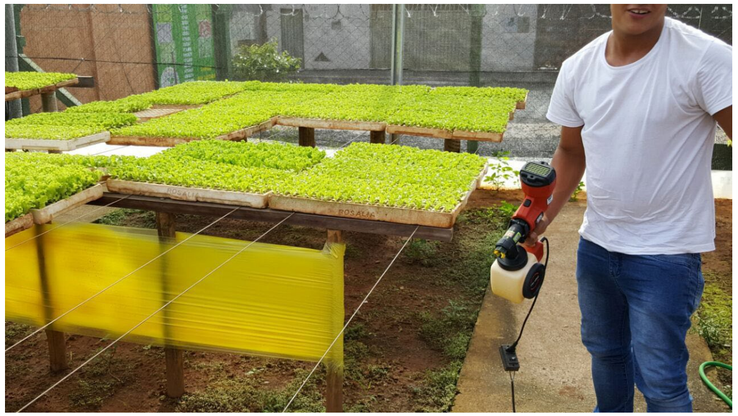



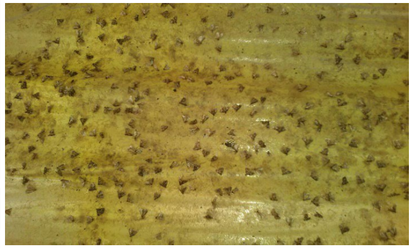













LUXEMBOURG















